



**Les 23 et 24 septembre 2011  
L'Université d'Auvergne  
accueille sur le site  
de la Faculté de Médecine**

**Le colloque  
Médecine et Psychanalyse**

# Avec la participation de



# MÉDECINE & PSYCHANALYSE

TROISIÈME COLLOQUE DE CLERMONT-FERRAND

**Vendredi 23 et Samedi 24 Septembre 2011**  
**Faculté de Médecine**

28 place Henri Dunant - BP 38 - 63001 Clermont-Ferrand

Avec la contribution du philosophe et écrivain  
Jean-Luc Nancy  
« Dialogue sous les côtes »

EXPOSITION DE SARAH CARP  
« Donneuse apparentée »

## COMITE D'ORGANISATION

Catherine FOULHY  
Cadre sage femme, CHU de Clermont-Ferrand

Dr F. VENDITTELLI  
Gynécologue obstétricien, épidémiologiste, Praticien Hospitalier CHU de Clermont-Ferrand,  
médecin coordonnateur du réseau périnatal

Dr M. E. SANSELME-CARDENAS  
Gynécologue obstétricien échographiste, médecin au CPDP CHU de Clermont-Fd, psychanalyste

Dr J-R. RABANEL  
Psychiatre psychanalyste à Clermont-Ferrand, membre de l'ECF

## PRÉSIDENCES

Pr P. DETEIX  
Doyen de la faculté de médecine de Clermont-Ferrand

Pr R. FRYDMAN  
Professeur de Gynécologie-Obstétrique, Université Paris-Sud  
Chef de Pôle à l'Hôpital Antoine Béchère de Clamart

Pr V. PALOMERA  
Psychanalyste, Enseignant Section clinique de Barcelone  
Docteur du Département de Psychanalyse de Paris VIII

[colloque2011medepsy.com](http://colloque2011medepsy.com)



Avec le soutien du Conseil Général, du Conseil Régional et de la Mairie de Clermont-Ferrand





Médecine  
&  
Psychanalyse



**Colloque  
Médecine et Psychanalyse  
Programme  
des 22, 23 et 24 septembre 2011**

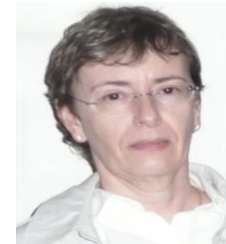

- **Comité d'organisation**

**Catherine Foulhy**

**Françoise Vendittelli**

**Marie-Elisabeth Sanselme-Cardenas**

**Jean-Robert Rabanel**

**Sous la Présidence**

**de René Frydman et Vicente Palomera**

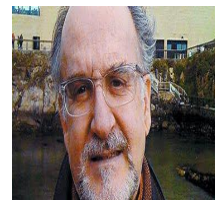

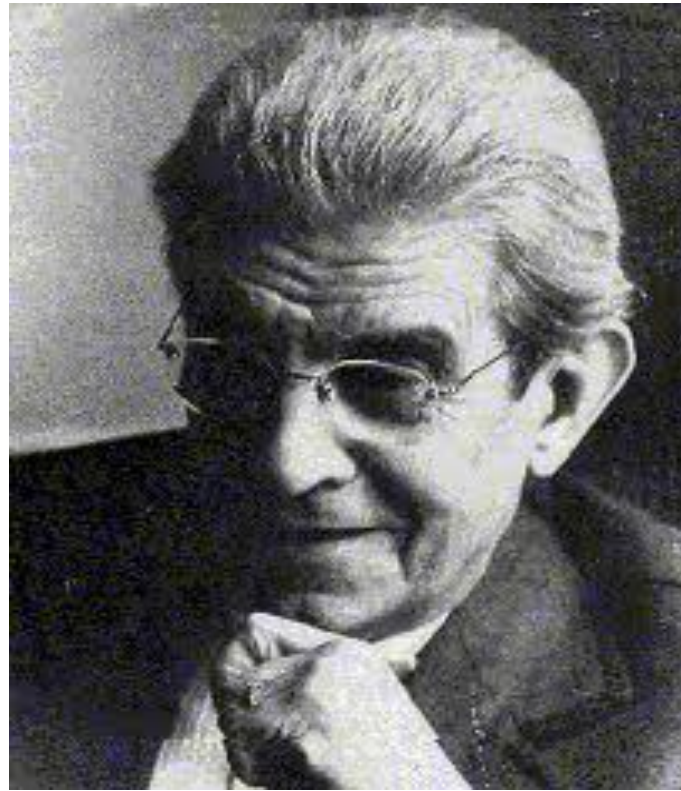

**« Ici comme là, on prépare la science  
en rectifiant la position de l'éthique »  
Jacques Lacan**

**CARDIOLOGIE**  
MÉDECINE

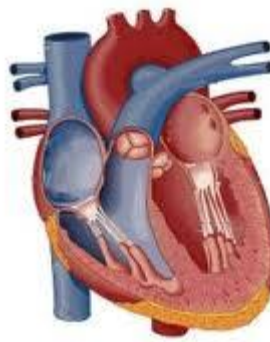

**Avec la contribution  
du philosophe et écrivain  
Jean-Luc Nancy  
et un texte inédit écrit spécialement  
pour le colloque  
en sa 20<sup>ème</sup> année de greffe cardiaque  
« *Dialogue sous les côtes* »  
Texte lu par Pierre Marius-Court**

# EXPOSITION DE SARAH CARP « *Donneuse apparentée* »

## **Donneuse apparentée**

*Cette rencontre photographique est avant tout une histoire de vie, de partage et d'amour. Au travers de la maladie, l'essence de vivre devient une quête constante.*

*J'ai commencé à photographier mon frère Henri le jour où j'ai appris qu'il était atteint d'une leucémie lymphoblastique aiguë. Mon appareil photographique est devenu mon meilleur allié. Il faisait rempart entre le monde et moi. Il m'a observé lors de mon propre don de cellules souches à mon frère et il nous a accompagné et lié durant toute cette expérience de vie.*

*Au début, c'était moi qui avais besoin de le photographier. À la fin, c'était lui qui demandait à être photographié.*

*Au côté du malade, la souffrance prend place et rythme le quotidien. Le don m'a permis d'offrir de l'espoir et de combattre mon sentiment d'impuissance. Henri a suivi son chemin, il est parti plus vite que prévu.*

*Sarah Carp*



Les Blouses vertes, HUG



# Premier atelier

Jeudi 22 septembre 19h30 à 21h30

- **Psychologues dans les hôpitaux et / ou face aux problèmes que leur pose la médecine**
  - Atelier organisé par : Fouzia Liget, Solenne Albert, Giorgia Tiscini
  - Ayant participé à la préparation de l'atelier et intervenant de la salle :
  - Isabelle Galland, Jean-François Cottés, Dominique Jammet, Caroline Doucet, Myriam Mitelman, Catherine Lacaze-Paule,
  - Comité scientifique pour l'atelier : Françoise Vendittelli, François Ansermet, ME Sanselme-Cardenas, JR Rabanel.
- 
- **Le psychologue en milieu médical  
Comment lire un symptôme ?**
  - **Du signe médical au symptôme analytique**

# Deuxième atelier

**L'absence de prise de conscience de la maladie  
par le patient  
l'excès de crainte de la maladie**

## **Médecine et psychanalyse dans la pratique des généralistes**

### **Atelier organisé et préparé par :**

Annick Verhée, Jean-Pierre Rouillon, Thomas Boudot

### **Intervenants de la salle :**

Marie-Élisabeth Sanselme-Cardenas, Jean-Robert Rabanel, Pierre Philippe, Vicente Palomera.

**Vendredi 23 septembre 2011**  
**matin**  
**8h30**



**Allocution d'ouverture du**  
**Pr Philippe Dulbecco**  
**Président de l'Université d'Auvergne**  
**et du Pr Llorca Professeur de Psychiatrie,**  
**représentant**  
**le Pr Deteix Doyen**  
**de la Faculté de Médecine**

**Vendredi 23 septembre 2011  
matin 8h 45**

**Arguments des présidents  
du Troisième Colloque**

**René Frydman et Vicente Palomera**

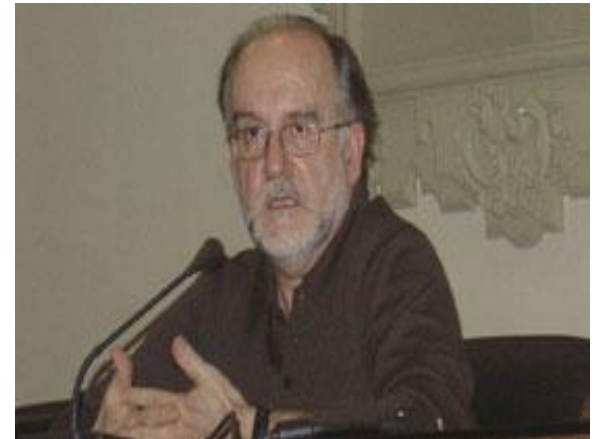

**Vendredi 23 septembre 2011**

**matin**

**9 h00**

**Introduction au colloque**

**Marie-Élisabeth**

**Sanselme-Cardenas**



**Vendredi 23 septembre 2011**  
**matin 9h30**

**La plainte douloureuse en  
rééducation fonctionnelle**

**Présidence de :**

**Dominique Laurent  
et Pierre-Michel Llorca**

**Séquence organisée par :**

**Catherine Lacaze-Paule et Dominique Jammet  
de Bordeaux**

**Vendredi 23 septembre 2011  
après-midi**

**Les grossesses tardives**

**Présidence de :**

**René Frydman et François Ansermet**

**À la tribune :**

**Muriel Flis-Trèves, modératrice**

**Marie-Élisabeth Sanselme-Cardenas et  
Jean-Robert Rabanel**

**Intervention de Madame Anne Robert  
magistrate**

**sur le cadre juridique des PMA**

**Vendredi 23 septembre 2011**

**13h 40**

## **L'éthique**

*"Un regard clinique sur l'impact des révisions de la loi de bioéthique en PMA et Diagnostic Anténatal"* par Didier Lemery.



**Vendredi 23 septembre 2011**  
**14h00**

**Les faits :**

*Épidémiologie des grossesses tardives*

par Françoise Vendittelli



*Spécificités des grossesses tardives*

par René Frydman



- Modératrice : Muriel Flis Treves



**Vendredi 23 septembre 2011**  
**14h30**

**Le père tardif : Père jusqu'à quand ?**

- *Un cas clinique* par Dominique Laurent
- *Père jusqu'à quand ? du point de vue biologique*, par Nelly Achour-Frydman
- *Père jusqu'à quand ? d'un point de vue clinique*, par Michaël Grynberg

**15h20 – 16 h 00 Débat**

# Vendredi 23 septembre 2011

## 16h20

- **Mère jusqu'à quand ? Quelle limite ?**
- *Un cas clinique* par Dominique Laurent
- *Un enfant à quel prix ? Un enfant à tout prix !* par Catherine Foulhy
- *La préservation de fertilité* par Rachel Trèves

# Vendredi 23 septembre 2011

## 17h00

### **Effets du discours de la science sur le sujet en PMA**

*Effets du discours de la science sur le couple :*

- « *Deux profs de gym* » par Jean-Robert Rabanel
- « *Deux avis contradictoires* » par Marie-Élisabeth Sanselme-Cardenas

*« Les enfants de la science. Enseignements de la clinique »*  
par Nouria Grundler et François Ansermet

**18h00**

**TABLE RONDE & DÉBAT**



**SOIRÉE de gala à 20h30**  
**Hôtel des Puys - 16 Place Delille**





**Samedi 24 septembre 2011**  
**matin**

**Philosophie,  
Psychanalyse et Médecine**

**Le corps qui se construit, le corps qui  
se détruit**

**Présidence de :**  
**Pierre Philippe et François Leguil**

# Samedi 24 septembre 2011

## 8h 30

- *Cycles de construction et déconstruction du vivant*, par Pierre de Puytorac.
- **9h00**
- *La construction du corps, la déconstruction en philosophie et biologie : les analogies.*
- *La construction et la déconstruction du corps dans l'inconscient, l'inconscient tel qu'on le rencontre en médecine. Les impasses de la médecine qui débouchent sur l'inconscient. Le corps vivant*  
Sylvette Calloni, Martine Roques, Marie-Élisabeth Sanselme-Cardenas et Jean-Robert Rabanel.
- **10h30**
- **Discussion**

**Samedi 24 septembre 2011**  
**10h50**

**L'éthique en psychanalyse :**

- *\*du côté du psychanalyste* par  
Dominique LAURENT
  
- *\*du côté de l'analysant* par  
François LEGUIL



**11h 30**  
**Discussion**



# Samedi 24 septembre 2011

## 12 h 00

**Spectacle**  
**En corps, en vie**

De Marie Fortuné

- A travers la *littérature* (Colette, Christian Bobin, Vassili Grossman, Nadège Prugnard...) et le *mime*, des portraits de mères, néanmoins femmes, d'une féminité où les mots affleurent. Des mots de femmes si doux qui claquent, qui perlent au bord des lèvres, arrachés.
- Seul le corps peut dire ce qu'il n'y a plus à dire: un frémissement, une émotion, une souffrance, un désir...
- Femmes de petite vertu?
- Femmes en corps...en vie.



**Lecture** : Milie Moratille, Angie Chillard

**Mime** : Marie Fortuné

**Conseiller artistique** : Jean-Luc Guitton

**Samedi 24 septembre 2011  
12h30**



**Table ronde et discussion  
François LEGUIL et Jean REBOUL**

**Samedi 24 septembre 2011**  
**après-midi**  
**14 h 00**

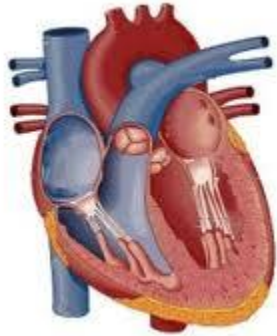

**Cardiologie et Médecine Interne**  
**Les greffes**

Présidence :

**Jean-René Lusson & Vicente Palomera**

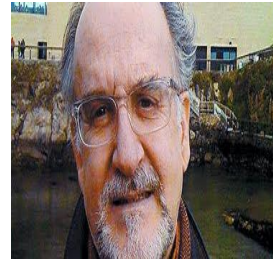

**Modérateur : Eric Laurent**

# Samedi 24 septembre 2011

## 14h00

### **Le point de la recherche**

- *Greffer les corps: si oui, jusqu'où ?*  
par Jean-Paul Renard

## 14h30

### **Les problèmes éthiques et juridiques**

- *L'éthique en recherche clinique*  
par Françoise Vendittelli
- *Le corps en justice et ce qu'on lui doit*  
par Anne Robert

### **Discussion**

**Samedi 24 septembre 2011**  
**15h20**

## **Le problème du côté analytique**

- *Le corps morcelé*  
par Vicente Palomera
- *L'expérience subjective de la maladie*  
par Silvia Grases
- *Manipulations sur le corps : quelques réflexions du point de vue  
psychanalytique*  
par Carolina Tarrida

**Samedi 24 septembre 2011**  
**16h05**

**Le problème  
du côté médical**

*Les problèmes posés aux médecins  
par les greffés*  
par Étienne GEOFFROY

# Samedi 24 septembre 2011

## 16h20

### Interface entre clinique médicale et clinique psychanalytique :

### La relation du sujet greffé avec son greffon

**Des élaborations à partir des présentations en cardiologie et en médecine interne :**

- \**Greffé cœur-poumon*, par Jean-Robert Rabanel
- \**Sorti de la liste des greffés*, par Marie-Élisabeth Sanselme-Cardenas
- \**La dame : cœur artificiel puis greffée*, par Christian Fontvieille
- \**Greffé depuis 16 ans*, par Marie-Élisabeth Sanselme-Cardenas
- \**Greffée : une grossesse possible*, par Pierre Bosson.
- \**Grefe de moelle?*, par Jean-Robert Rabanel

**Interventions** de Jean-René Lusson, Étienne Geoffroy, Marie-Élisabeth Sanselme-Cardenas, Jean-Robert Rabanel, à partir des présentations qui ont portés sur des patients greffés et à partir des élaborations

# Samedi 24 septembre 2011

## 17h40



Jean-Luc Nancy, l'auteur du très beau livre *L'intrus*, a écrit spécialement pour nous un texte qui sera lu par l'acteur clermontois Pierre Marius-Court comme une conclusion impossible à cette séquence : « La relation du sujet greffé avec son greffon ».

Ce texte s'intitule *Dialogue sous les côtes*.



**Samedi 24 septembre 2011**

**18h 00**

**Conclusions des journées  
René Frydman et Vicente Palomera**

**18h05**

**Annonce des prochaines journées  
et clôture**

**F.Vendittelli, ME Sanselme-Cardenas  
JR Rabanel et C. Foulhy**

# C. H. R .U de Clermont-Ferrand



# Comité scientifique

- **Pr René Frydman**
- **Vicente Palomera**
- **Pr Pierre-Michel Llorca**
- **Pr François Ansermet**
- **Dr Dominique Laurent**
- **Pr Pierre Philippe**
- **Pr Marc Ruivard**
- **Pr Yves Boirie**
- **Pr Bernard Jacquetin**
- **Pr Didier Lemery**
- **Pr Jean-Luc Pouly**
- **Pr Jean-René Lusson**
- **Dr François Leguil**
- **Dr Paul Claveirole**
- **Dr Françoise Vendittelli,**
- **Dr Marie-Élisabeth Sanselme-Cardenas**
- **Dr Jean-Robert Rabanel**

# Équipe organisatrice

- **Secrétariat :**
- **Agnès Rabanel-Fernandez**
- **Aurélie Bouchet**
- **Membres**
- **Sylvette Calloni**
- **Martine Roques**
- **et**
- **Christine Cartéron**
- **Jacques Cartéron**
- **Agnès Conte**
- **Marie-Anne Falcon**
- **Bénédicte Héron**
- **Karine Mioche**
- **Sylvia Deblinger**
- **Véronique Rataille**
- **Bernard Sanselme**

# Avec l'aide de

- **Carole Bousset**
- **Nicole Bravard**
- **Brigitte Chilliard**
- **Corinne Dalla-Zanna**
- **Catherine Linstrument**
- **Eric Laurent**
- **Martine Follini**
- **Marie Fortuné**
- **Pascale Goutaland**
- **Isabelle Guinebretière**
- **Salma Loudiyi**
- **Candice Mouchy**
- **Sylvie Pastor-Léonard**
- **Michel Petitjean**
- **Muriel Tartière**
- **Myriam Verdier**
- **Bernard Walter**

† **Francis Felzine**



# **Conception et mise à jour du site**

**Luc Garcia**

# **Et des enseignants de la Section Clinique**

- **Pierre Bosson**
- **Jean-François Cottés**
- **Christian Fontvieille**
- **Simone Rabanel**
- **Jean-Pierre Rouillon**

# **et remerciement particulier à**

**notre collègue de Bordeaux Catherine Lacaze-Paule**

- **Avec le soutien de l'ACF-MC  
en la personne de sa Déléguée régionale**
    - **Claudine Valette-Damase**
  - **et de Nadine Farge, Sylvie Poinas**
    - **et Françoise Héraud  
pour la librairie**
- et**
- **Hervé Damase**



# Remerciements à l'Université d'Auvergne

A son Président le professeur

Philippe DULBECCO

Le professeur Patrice DETEIX

Doyen de la Faculté de Médecine

Stéphane CALIPEL, Vice-Président COMMUNICATION

## Les équipes administratives

Catherine GUENEAU, Michèle DEGUILHEM,

J. Luc ROBERT, Sylvain GARCIA, Aurélien RACAULT.

# CROUS et M.I.U



